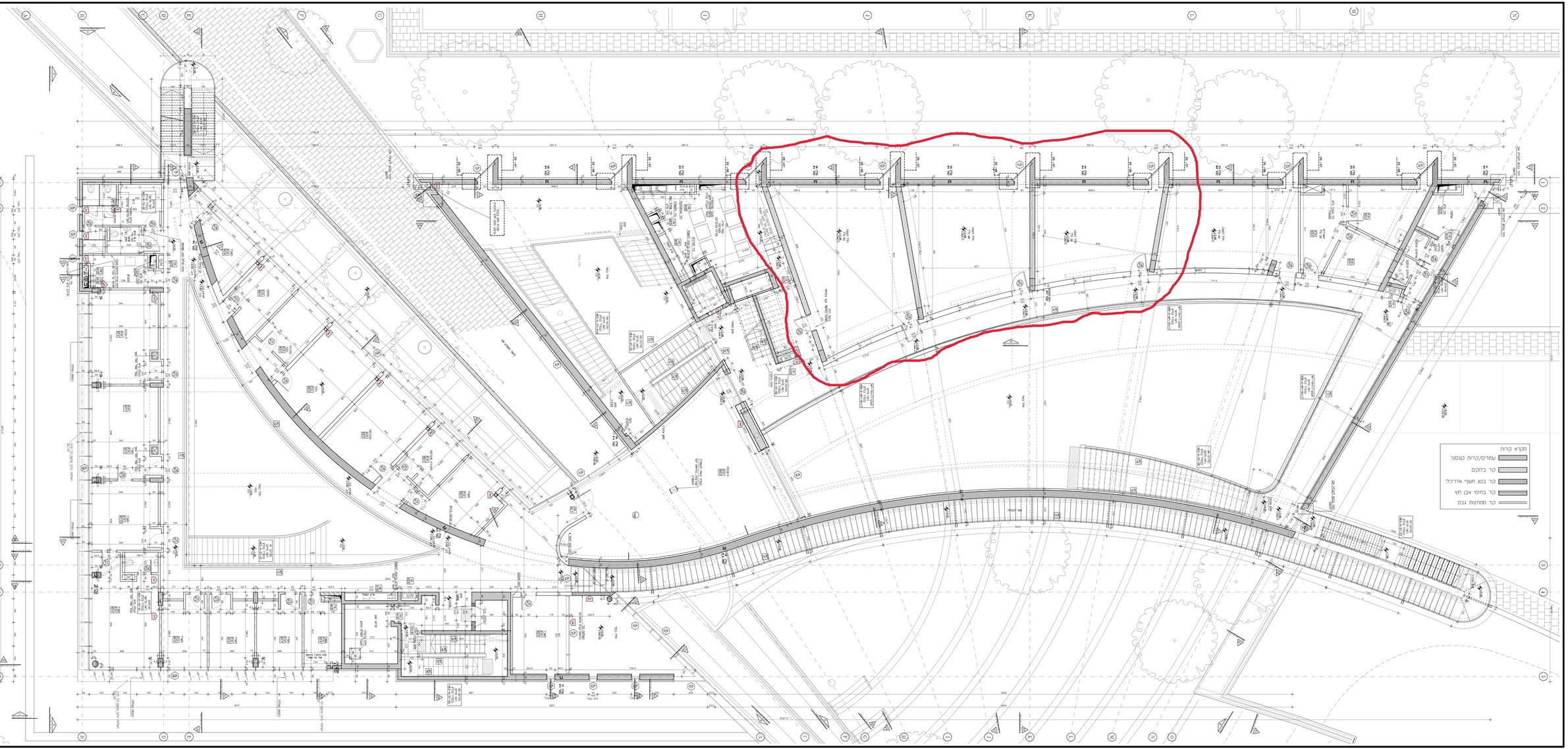

הערה:
מובהר שהיה לרחוב התאומים נמצא ב כ מבנים נוסף על הרחוב עד
מרכז הבמה הנמצא בקומת הקרקע ומבנים אלו מחוברים ע"י גשר
מרכזי הבא אל מול הבמה אל הגג אל מרכז הבמה ב מבנה. לגג יהיה גישה
מעבר מגשר הזכוכית. גג הבמה כל מבנה ומבנה ב ה ביטוח מחוברים ע"י
גשר מרכזי אחד.

לקבלת הערות המרכז מרשות

מס'	תאריך	שינוי
1	15.9.19	C
2	15.9.19	מעודכן למרכז 4

רשימת מתכנתים :
A מאיר בדי- מלכה
B מאיר אלי - רחוב מלכה
C אלון מלכה-רחוב מלכה
D אל מלכה-רחוב מלכה
E אל דקלה-מלכה
F אל דקלה-מלכה
G אל חזקה-מלכה
H אל גנים
I אלון אשכול - בכתה
J אלון אלכסון - נוחה
K מאיר בוקבוץ - נוחה
L אל דקלה-מלכה
M אל דקלה-מלכה
N אל חזקה-מלכה
O אל חזקה-מלכה
P אל גנים-מלכה

±0.00 = +340.00

מכרז מס' 4 :
לקיר בצבע אוטומטית
מצגים על גבי התכנית
ממנים קומסת לקרים
הבלתה בכמלים הכבר

XXX

לעון ○ לאישור ● למכרז ○ לביצוע

בנין מועצה ומרכז מבקרים
מועצה מקומית-תעשיתית
רמת חובב

אומר:	נכון:
כא	כא
מהדורה:	שרטט:
21	מתן

15.9.19	תאריך:	1:50	קנ"מ:

שם הקובץ: P:\Ramat Hovav\Data\ pl_01

שם גליון:

463	A	PL	01

כותרת:
תוכנית קומה ראשונה
מפלס +4.00

עדה כרמי-מלמד אדריכלים
רח' קפלן 17 תל-אביב מל. 6912112
FAX: 6912108 :מקס
ADA KARMI-MELAMEDE ARCHITECTS
17 KAPLAN ST. TEL-AVIV TEL: 6912112

SIZE: 917X200 גליל גליון: