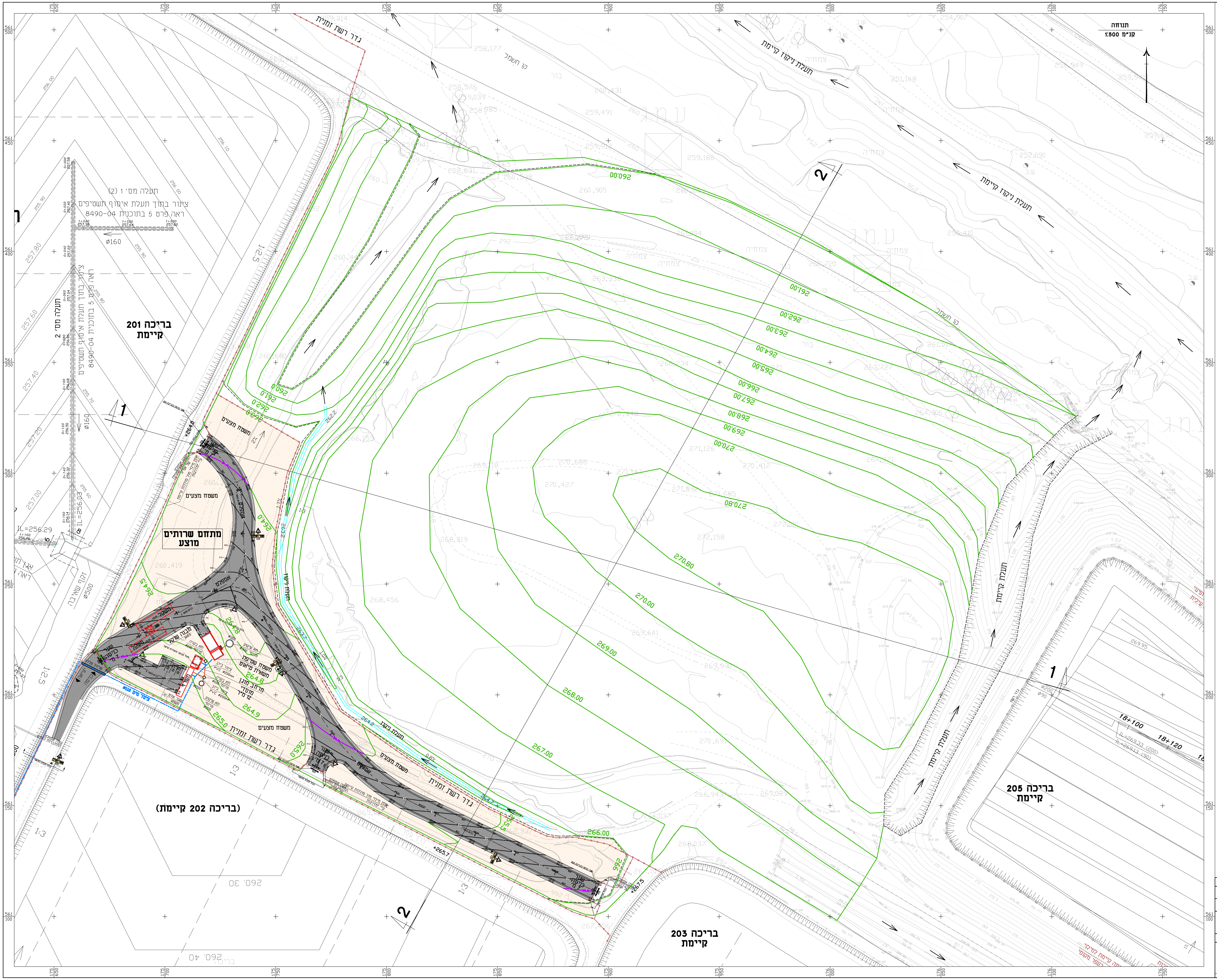
תנוחה
קנ"מ 1:500
בריכה 201 קיימת
(בריכה 202 קיימת)
בריכה 203 קיימת
בריכה 205 קיימת
מתחם שרותים מוצע
תעלה מס׳ 1 (2)
ציִנור בתוך תעלת איסוף תשטיפים
ראה פרט 5 בתוכנית 8490-04
תעלה מס׳ 2
ציִנור בתוך תעלת איסוף תשטיפים ראה פרט 5 בתוכנית 8490-04
Ø160
Ø500
IL=256.03
זקף שאיבה
משטח מצעים
אספלט
משקל
מבנה שקל 3x2.5
חניה
משרד
שער כניסה 7 מ׳
שער אדם
פשפש
יציאה
כניסה
שרוול פלדה
ציור מים Ø110
תא בקרה
תא שיקוע טרומי Ø300
תא שיקוע טרומי Ø200
ציור ביוב PVC Ø200mm
משטח שטיפת משאית טיאוט
מרחב מוגן מוסדי 12 מ״ר
גדר רשת זמנית
תעלת ניקוז
תעלת ניקוז קיימת
תעלה קיימת
קו חשמל
בור
עמוד
צמחייה
1:2.5
1:3
+264.0
+265.7
+267.5
260.0
261.0
262.0
263.0
264.0
265.0
266.00
267.00
268.00
269.00
270.00
270.80
18+100
18+120
1
2

מקרא:

כיוון זרימת נגר עילי

צנרת תשטיפים קיימת של המועצה

🟩 רומים מתוכננים סופיים

הערות:

1. הרומים המתוכננים בקרקעית הינם רומים סופיים

☐ לביצוע ■ למכרז ☐ לאישור ☐ לעיון

הוכן עבור:

מ.מ.ת. נאות חובב

שם העבודה:

מתחם שרותים - כניסה למטמנות

שם התוכנית:

תנוחה

מס׳ תוכנית: 8491-01

קנ"מ : 1:500

	תאריך		חתימה
7			
6			
5			
4			
3			
2	23.12.20	מכרז	נ.חלמיש
1	25.06.20	אישור	נ.חלמיש

אפיק

הנדסת סביבה והידרולוגיה

רח׳ הגורן 6 טל: 08-6460914
פארק תעשיה עומר פקס: 08-6460915

R:\STORE8\8491-MITKANIM\DWG\מכרז\8491-01-1.DWG